



ZÜBLIN INTERNATIONAL GMBH CHILE SPA
INFORME MES DE JUNIO 2015
GERENCIA DE PREVENCIÓN DE RIESGOS Y SALUD OCUPACIONAL





1 ESTADISTICAS JUNIO 2015

2 RESUMEN DE S&SO (GRÁFICOS)

3 RESULTADOS ZÜBLIN VP-CODELCO.



4 RESUMEN DE ACCIDENTABILIDAD

5 INGRESO SISTEMA ACHS JUNIO 2015

6 APRENDIZAJES

1.- ESTADISTICAS JUNIO 2015

Período	Fatales	CTP	STP	IF	IF Total	IG
---------	---------	-----	-----	----	----------	----

Gerencia Unidad El Teniente

2014	0	3	24	1,18	10,64	116,61
Acum. 2015	0	3	14	1,99	11,28	293,35
Mes Junio	0	0	0	0,00	0,00	241,27

Gerencia Unidad Minería

2014	0	1	15	0,56	9,03	89,14
Acum. 2015	0	1	7	1,07	8,53	205,71
Mes Junio	0	0	0	0,00	0,00	216,14

Gerencia Unidad Obras Civiles

2014	0	4	3	5,63	9,84	479,58
Acum. 2015	0	0	1	0,00	3,27	0,00
Mes Junio	0	0	0	0,00	0,00	0,00

Casa Matriz (Staff+Cemaq+taller)

2014	0	1	1	2,46	4,92	73,85
Acum. 2015	0	0	1	0,00	4,69	0,00
Mes Junio	0	0	0	0,00	0,00	0,00

Total Züblin

2014	0	9	43	1,66	9,58	151,98
Acum. 2015	0	4	23	1,35	9,11	214,26
Mes Junio	0	0	0	0,00	0,00	187,85
Objetivo 2015	0	< 13	< 47	< 2,2	< 10,88	< 96

2.- RESUMEN S&SO

INDICE DE FRECUENCIA (Últimos 12 meses)

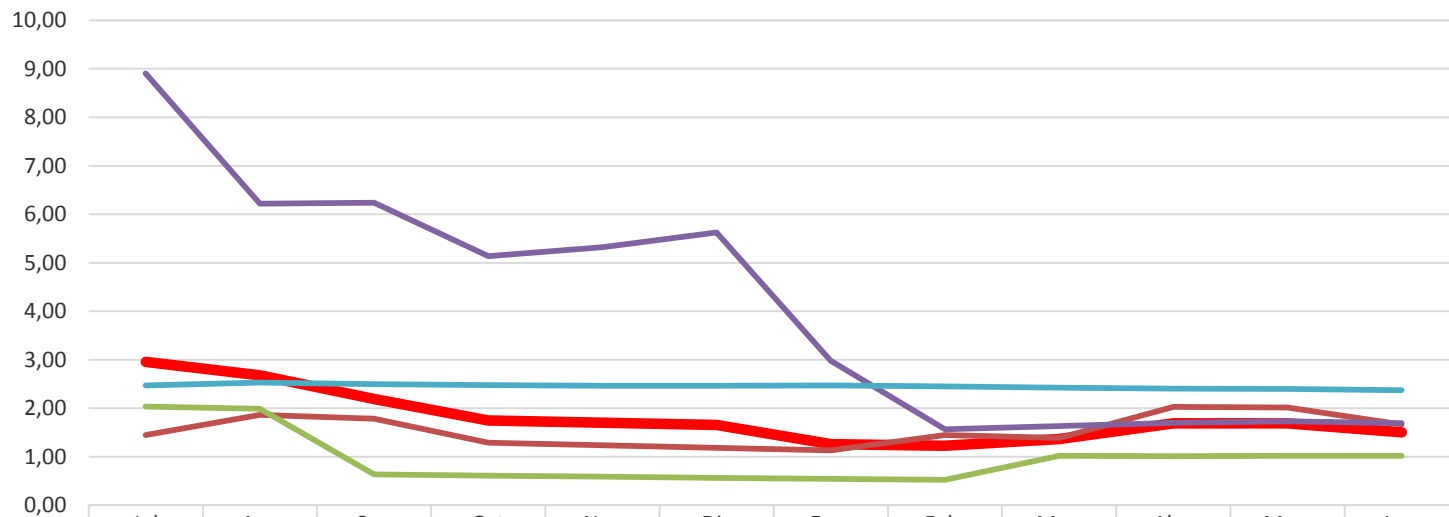

	Jul	Ago	Sep	Oct	Nov	Dic	Ene.	Feb.	Mar.	Abr.	May.	Jun.
ZÜBLIN TOTAL	2,95	2,68	2,19	1,75	1,70	1,66	1,26	1,23	1,36	1,69	1,69	1,50
UNIDAD OPERATIVA TENIENTE	1,45	1,86	1,78	1,29	1,23	1,18	1,13	1,45	1,39	2,03	2,01	1,66
UNIDAD OPERATIVA MINERIA	2,04	1,99	0,63	0,61	0,59	0,56	0,54	0,53	1,02	1,01	1,02	1,02
UNIDAD OPERATIVA OO.CC	8,91	6,22	6,24	5,14	5,32	5,63	2,98	1,57	1,64	1,70	1,73	1,69
CASA MATRIZ	2,47	2,53	2,50	2,48	2,47	2,46	2,47	2,45	2,43	2,41	2,40	2,37

2.- RESUMEN S&SO

INDICE DE FRECUENCIA TOTAL (Últimos 12 meses)

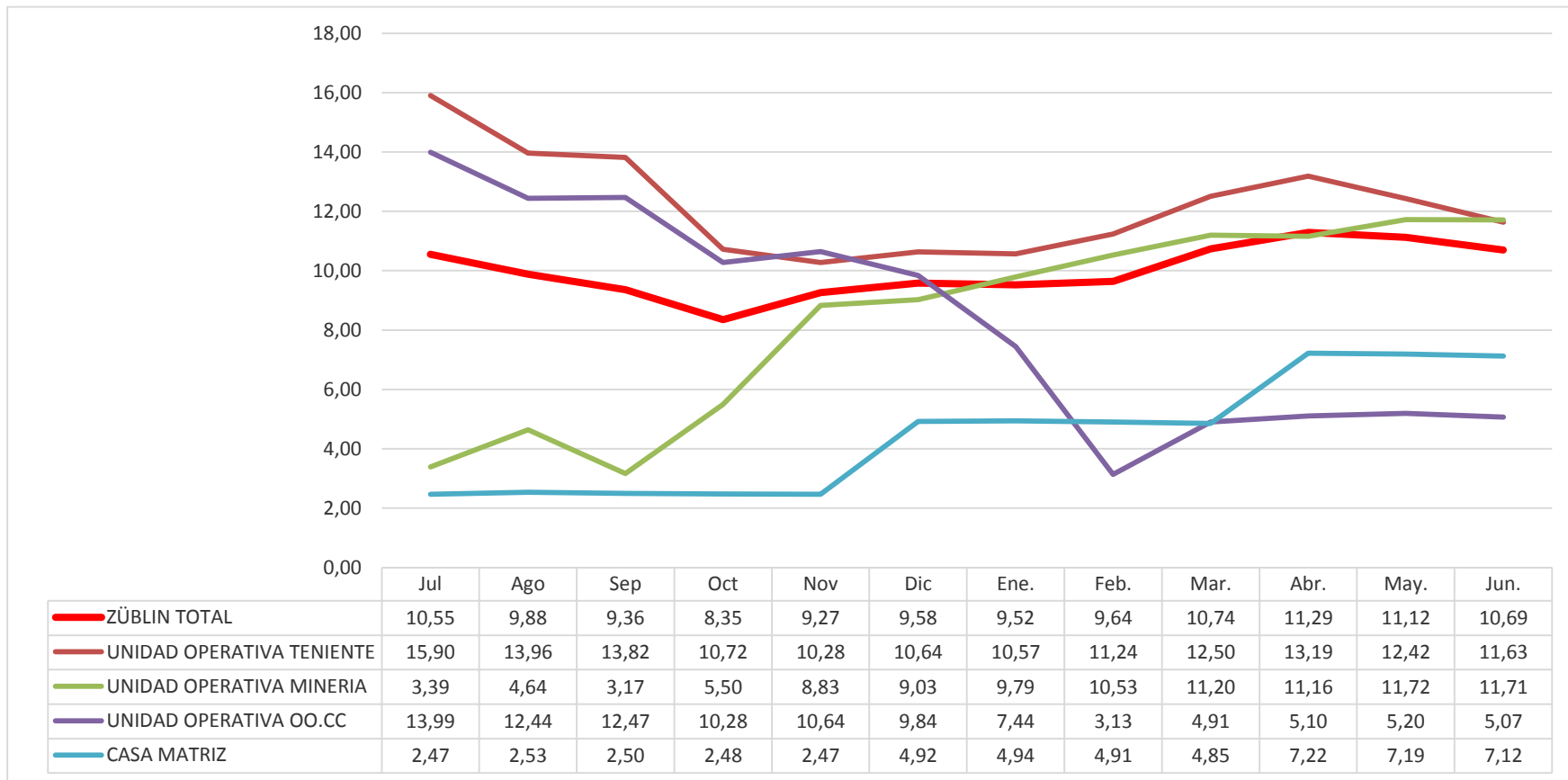

2.- RESUMEN S&SO

INDICE DE GRAVEDAD (Últimos 12 meses)

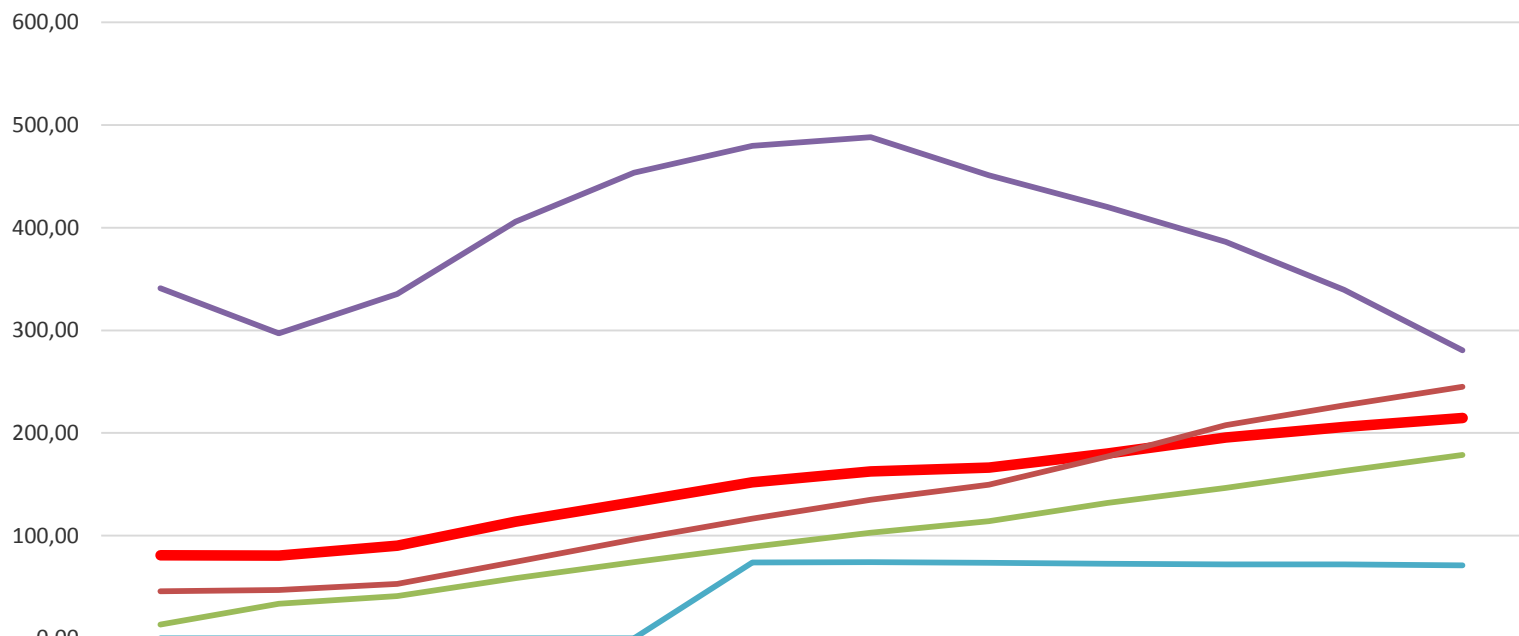

	Jul	Ago	Sep	Oct	Nov	Dic	Ene.	Feb.	Mar.	Abr.	May.	Jun.
ZÜBLIN TOTAL	80,81	80,49	90,19	113,75	132,58	151,98	162,62	166,18	180,00	195,53	205,91	214,55
UNIDAD OPERATIVA TENIENTE	45,77	47,00	53,03	74,62	96,22	116,61	135,11	149,72	177,14	207,60	227,01	244,98
UNIDAD OPERATIVA MINERIA	13,58	33,78	41,23	58,63	74,19	89,14	102,81	114,21	131,89	146,59	163,07	178,77
UNIDAD OPERATIVA OO.CC	340,97	297,20	335,46	405,93	453,62	479,58	488,11	451,17	420,31	386,10	339,60	280,57
CASA MATRIZ	0,00	0,00	0,00	0,00	0,00	73,85	74,07	73,59	72,76	72,17	71,91	71,22

3.- RESULTADOS DE LA VP CODELCO

INDICE DE FRECUENCIA VP

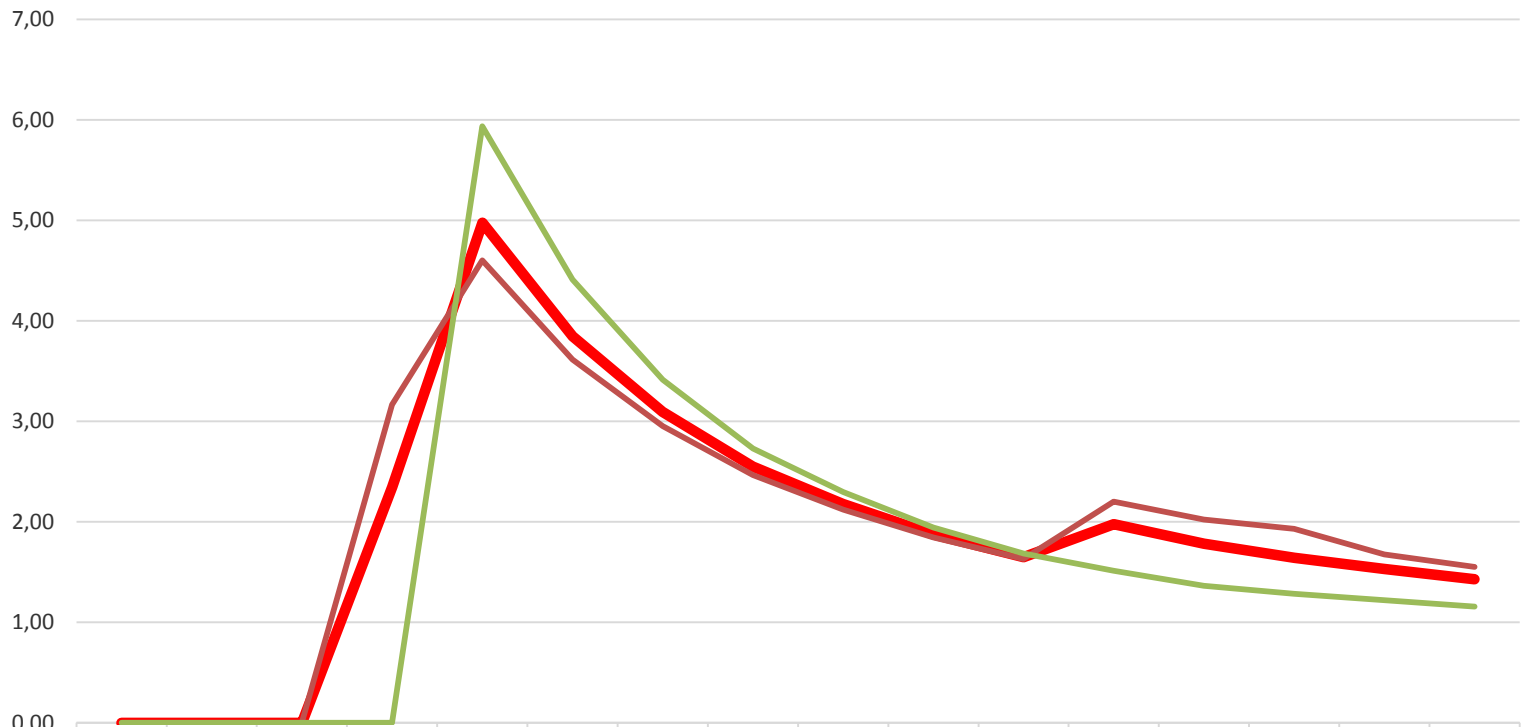

	Mar	Abr	May	Jun	Jul	Ago	Sep	Oct	Nov	Dic	Ene.	Feb.	Mar.	Abr.	May.	Jun.
VP TOTAL CODELCO	0,00	0,00	0,00	2,34	4,97	3,84	3,09	2,55	2,18	1,88	1,65	1,98	1,78	1,64	1,53	1,43
NNM	0,00	0,00	0,00	3,17	4,60	3,61	2,95	2,47	2,12	1,84	1,63	2,20	2,02	1,93	1,68	1,55
ANDINA	0,00	0,00	0,00	0,00	5,93	4,41	3,41	2,73	2,30	1,94	1,69	1,51	1,36	1,28	1,22	1,16

3.- RESULTADOS DE LA VP CODELCO

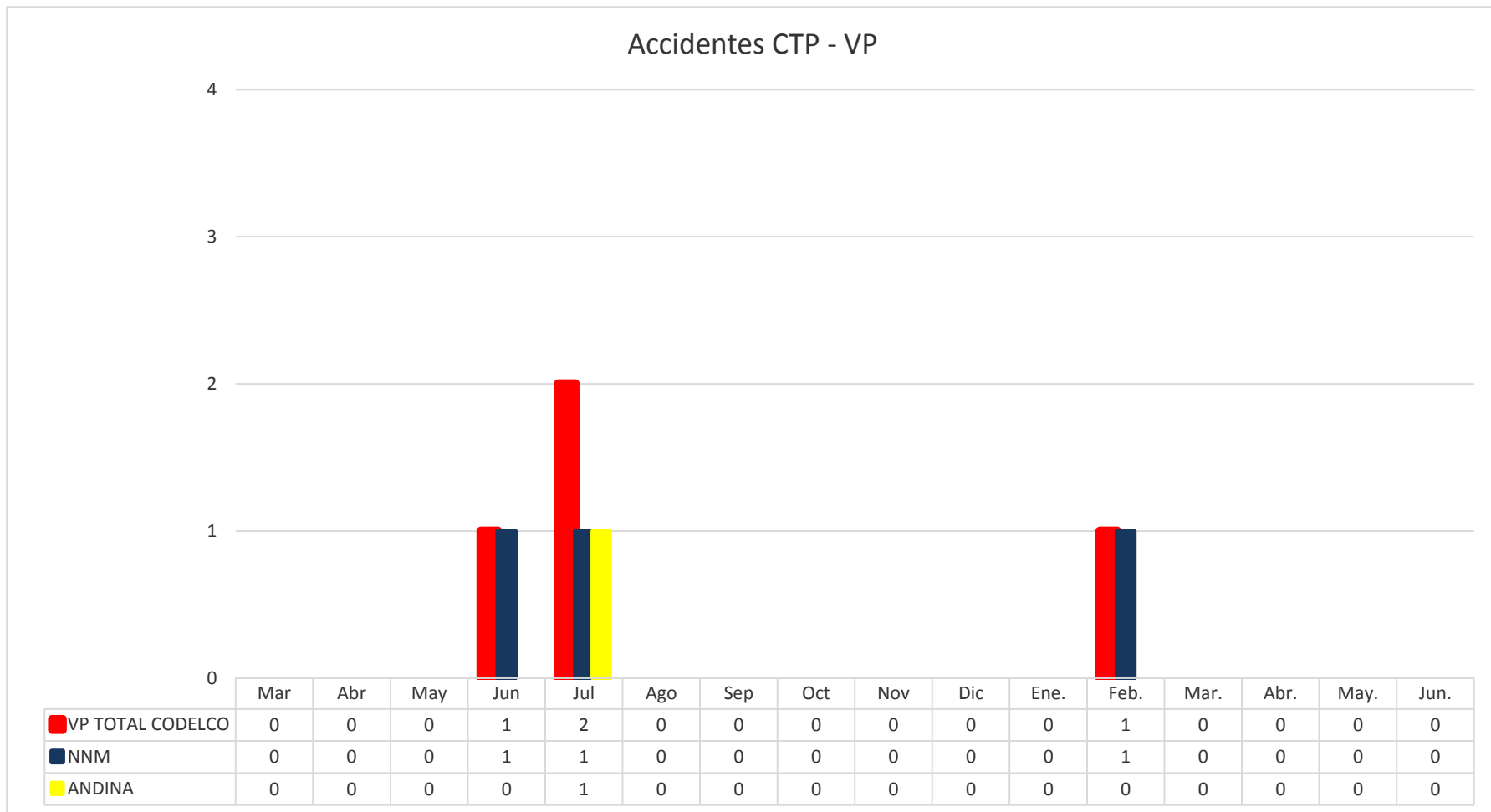

3.- RESULTADOS DE LA VP CODELCO

Accidentes STP - VP

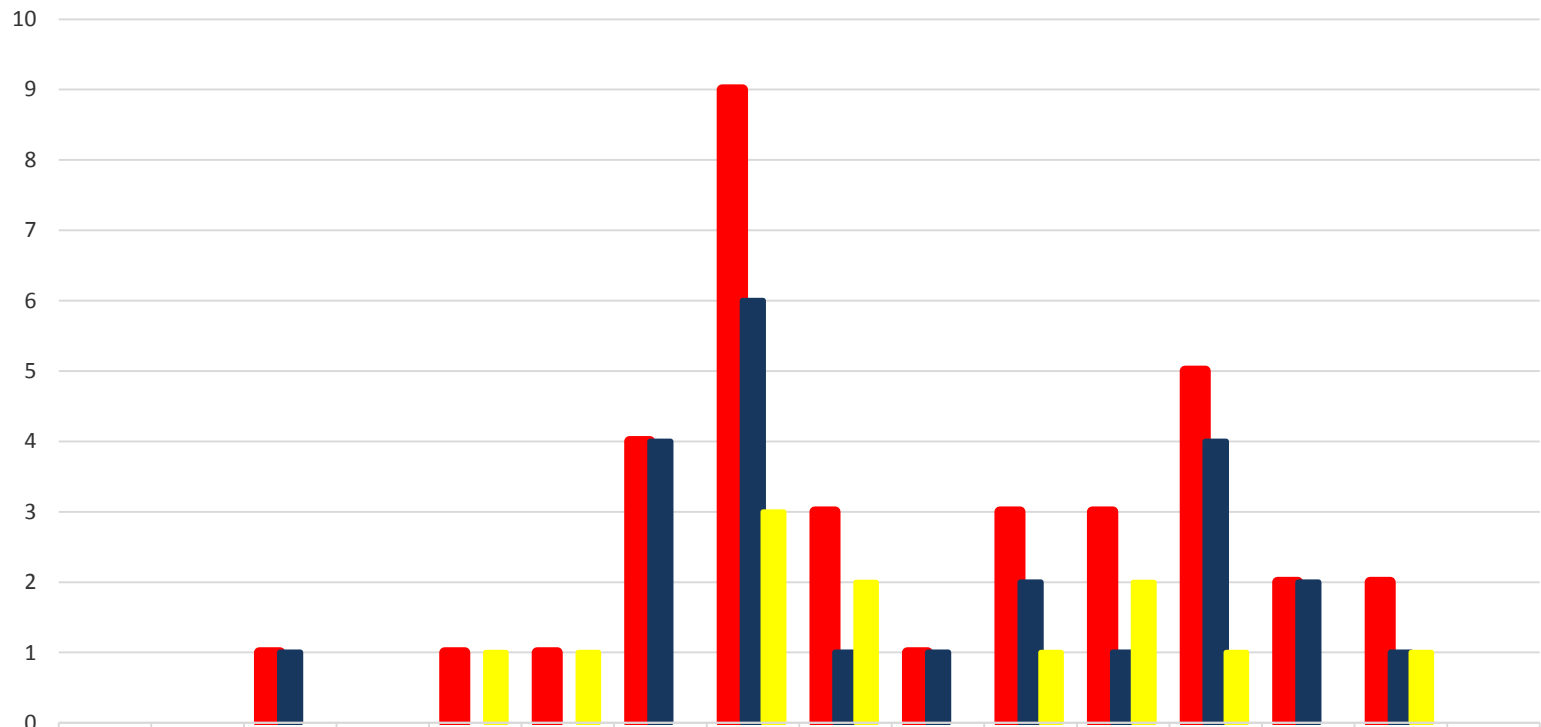

	Mar	Abr	May	Jun	Jul	Ago	Sep	Oct	Nov	Dic	Ene.	Feb.	Mar.	Abr.	May.	Jun.
VP TOTAL CODELCO	0	0	1	0	1	1	4	9	3	1	3	3	5	2	2	0
NNM	0	0	1	0	0	0	4	6	1	1	2	1	4	2	1	0
ANDINA	0	0	0	0	1	1	0	3	2	0	1	2	1	0	1	0



4.- RESUMEN DE ACCIDENTABILIDAD – JUNIO 2015

**SIN ACCIDENTES EN
EL MES DE JUNIO**

5.- INGRESOS JUNIO 2015 SISTEMA ACHS

Fecha Acc.	Fecha Pres.	Rut	Nombre Paciente	Contrato	Tipo Acc.	Fecha Alta	Centro Asistencial	Días Perdidos	Ing.	Circunstancias	Parte Lesionada



6.- APRENDIZAJES

- 1.- **El cero accidente se puede lograr**, solo basta repetir los mismo controles aplicados en el mes de junio al resto de los meses que quedan del 2015.
- 2.- Una buena planificación es la clave de para la sistematización de los controles, luego los resultados llegan por si solos.



ANEXO1: FLUJOGRAMA DE COMUNICACIONES

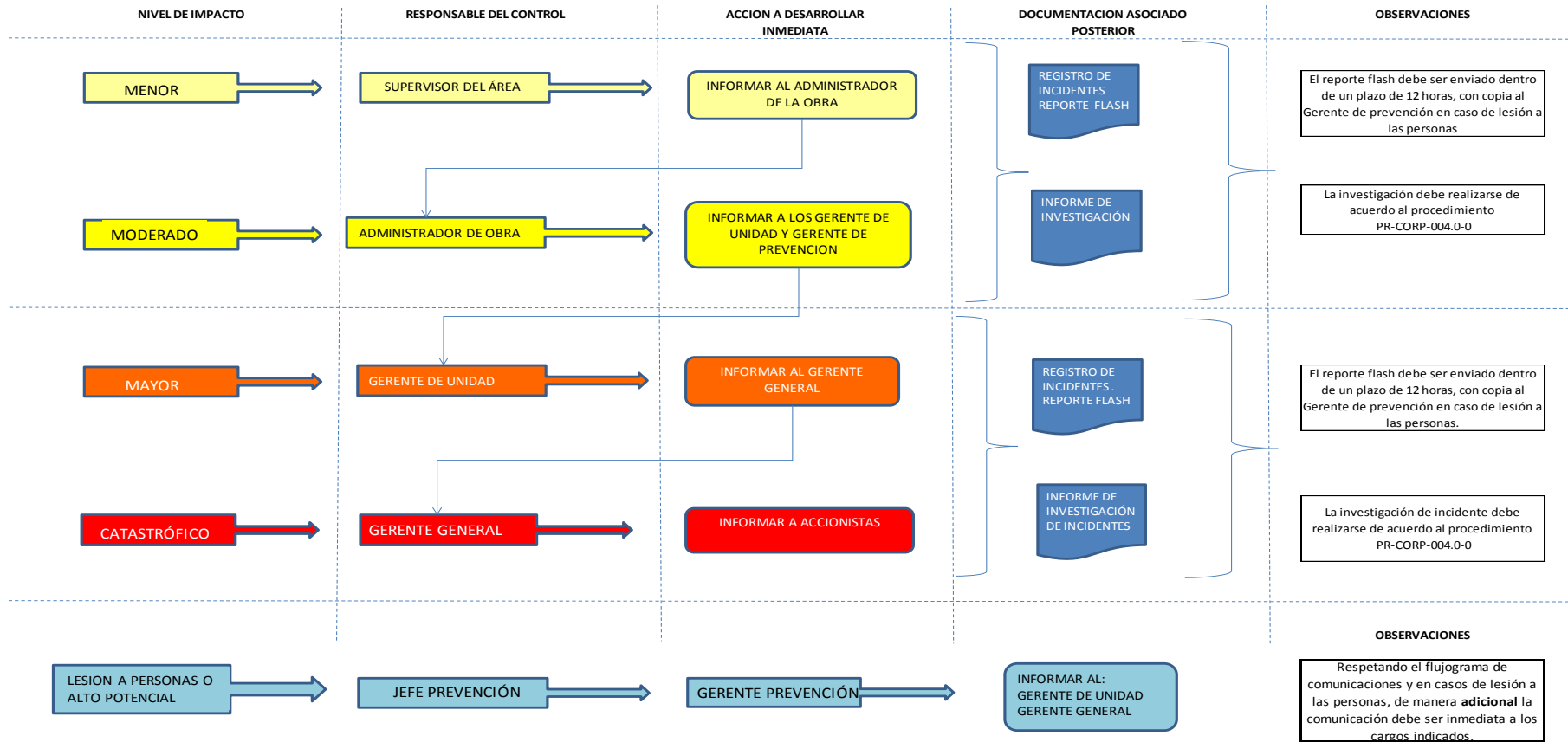

ANEXO 2: VISTAS Y AUDITORIAS REALIZADAS.

Visitas técnicas con informes elaborados para seguimiento por parte del administrador:

- Se dicta charla en seminario MINSUB: **02.06.15**
- Visita técnica a HUASCO: **03.06.15**
- Visita técnica a CANDELARIA: **04.06.15**
- Comienza plan piloto de implementación riesgos Psicosociales: **04.06.15**
- Encuentro Jefes de Prevención U. Op. El Teniente: **12.06.15**
- Charla motivacional de seguridad, encuentro de administradores Züblin: **18.06.19**
- Visita Técnica a ANDINA: **24.06.15**



ZÜBLIN