



ZÜBLIN INTERNATIONAL GMBH CHILE SPA
INFORME MES DE SEPTIEMBRE 2015
GERENCIA DE PREVENCIÓN DE RIESGOS Y SALUD OCUPACIONAL





**1 ESTADISTICAS
SEPTIEMBRE 2015**



**2 RESUMEN DE S&SO
(GRÁFICOS)**



**3 RESULTADOS ZÜBLIN
VP-CODELCO.**



**4 RESUMEN DE
ACCIDENTABILIDAD**



**5 INGRESO SISTEMA ACHS
SEPTIEMBRE 2015**



6 APRENDIZAJES

1.- ESTADISTICAS SEPTIEMBRE 2015

Período	Fatales	CTP	STP	IF	IF Total	IG
---------	---------	-----	-----	----	----------	----

2014	0	3	24	1,18	10,64	116,61
Acum. 2015	0	3	20	1,34	10,24	277,77
Mes Sept.	0	0	0	0,00	0,00	248,75

2014	0	1	15	0,56	9,03	89,14
Acum. 2015	0	1	7	0,74	5,90	187,30
Mes Sept.	0	0	0	0,00	0,00	0,00

2014	0	4	3	5,63	9,84	479,58
Acum. 2015	0	0	1	0,00	1,98	0,00
Mes Sept.	0	0	0	0,00	0,00	0,00

2014	0	1	1	2,46	4,92	73,85
Acum. 2015	0	1	1	3,02	6,04	33,20
Mes Sept.	0	0	0	0,00	0,00	0,00

2014	0	9	43	1,66	9,58	151,98
Acum. 2015	0	5	29	1,13	7,66	200,22
Mes Sept.	0	0	0	0,00	0,00	123,14
Objetivo 2015	0	< 13	< 47	< 2,2	< 10,88	< 96

2.- RESUMEN S&SO

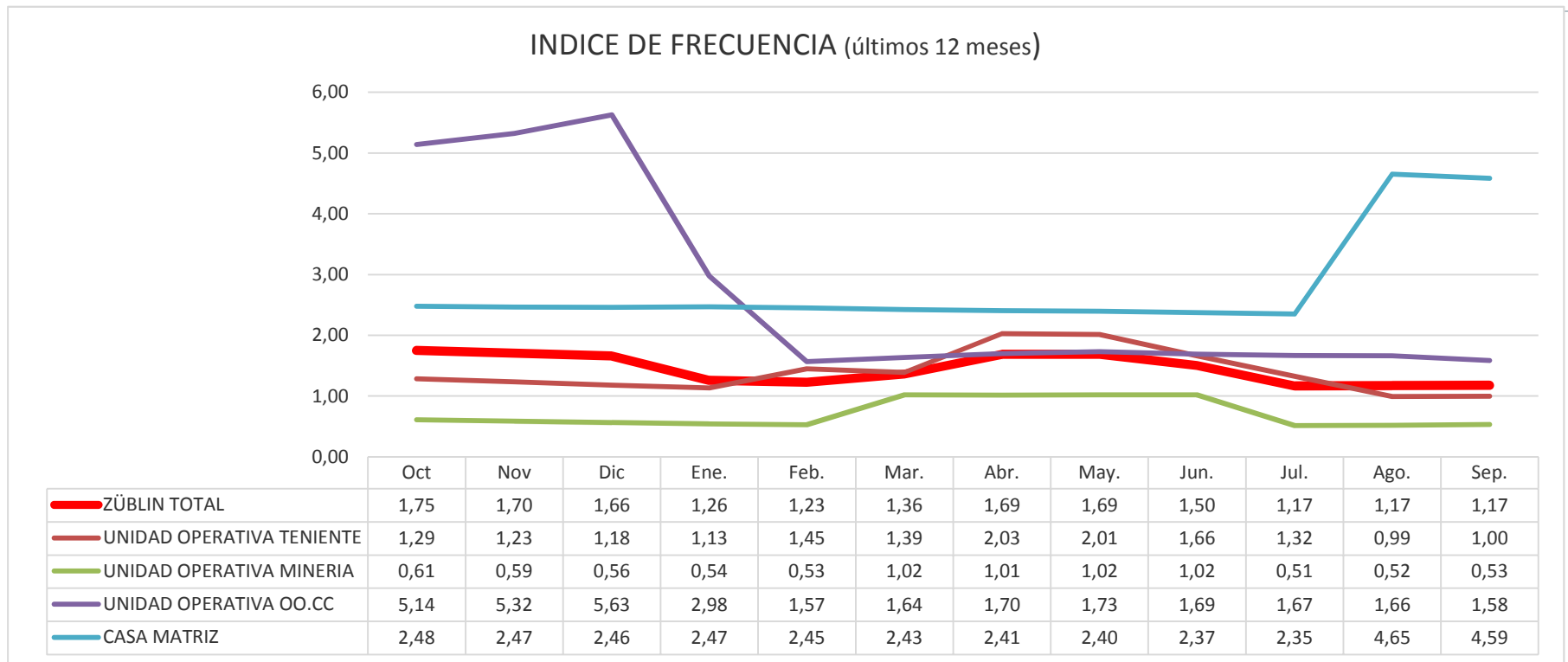

2.- RESUMEN S&SO

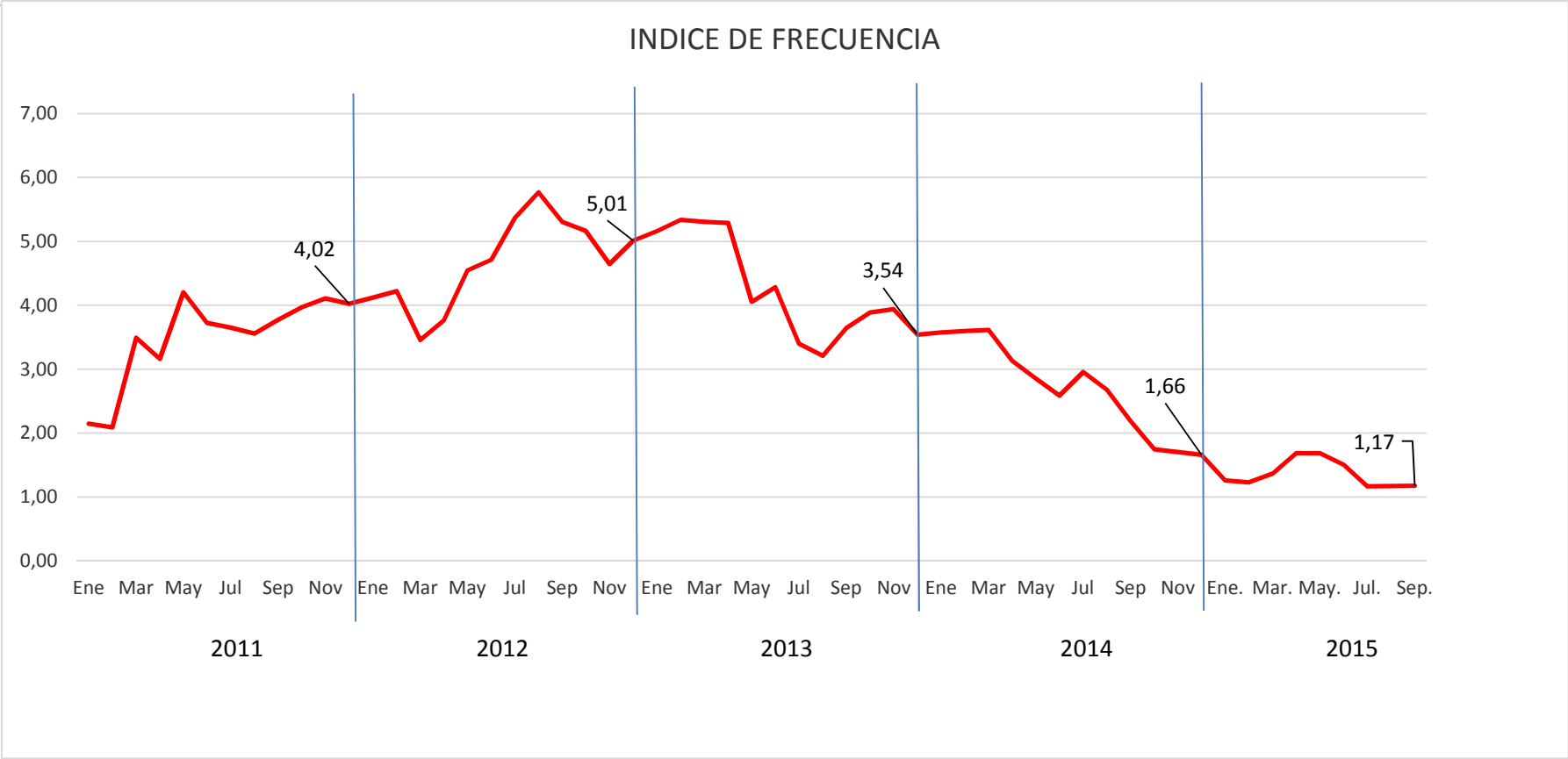

2.- RESUMEN S&SO

INDICE DE FRECUENCIA TOTAL (Últimos 12 meses)

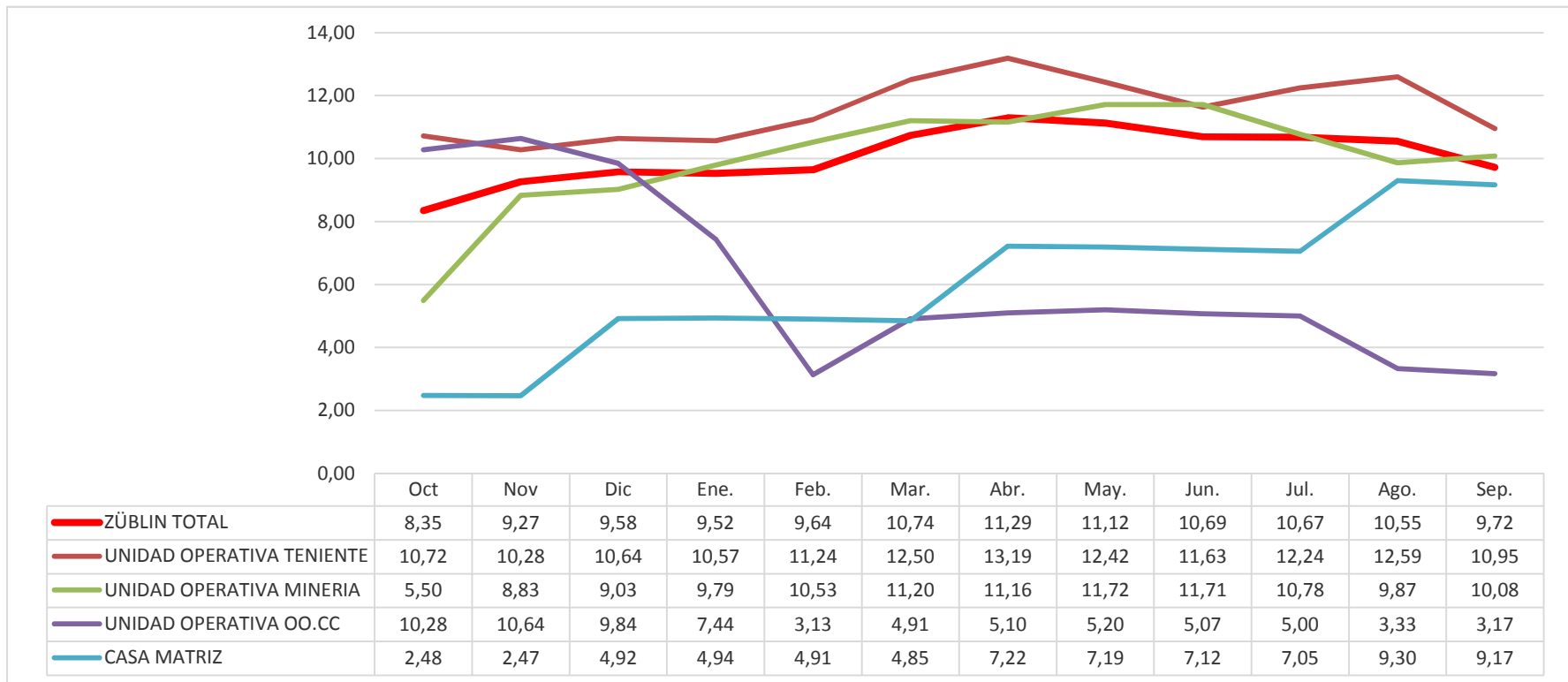

2.- RESUMEN S&SO

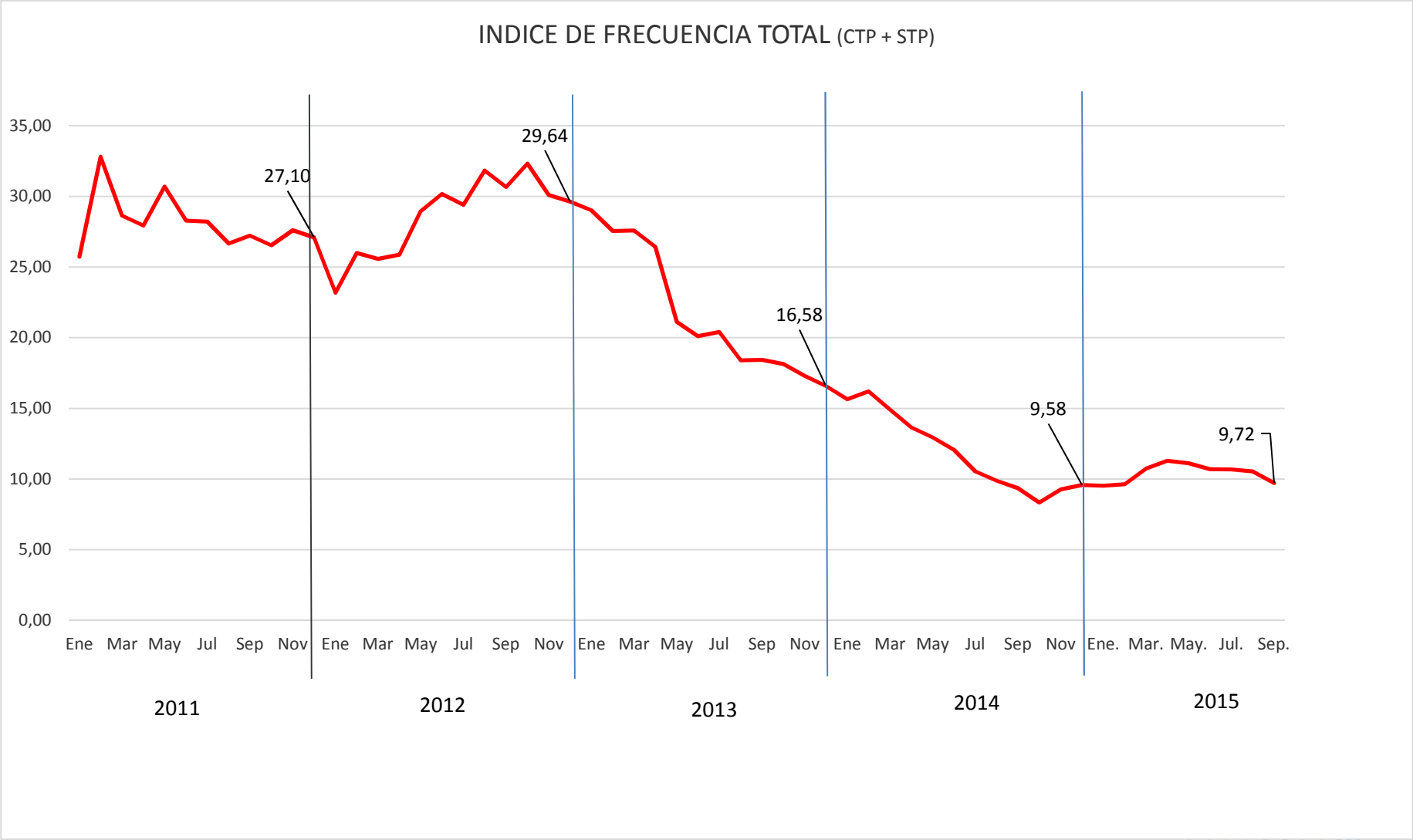

2.- RESUMEN S&SO

INDICE DE GRAVEDAD (Últimos 12 meses)

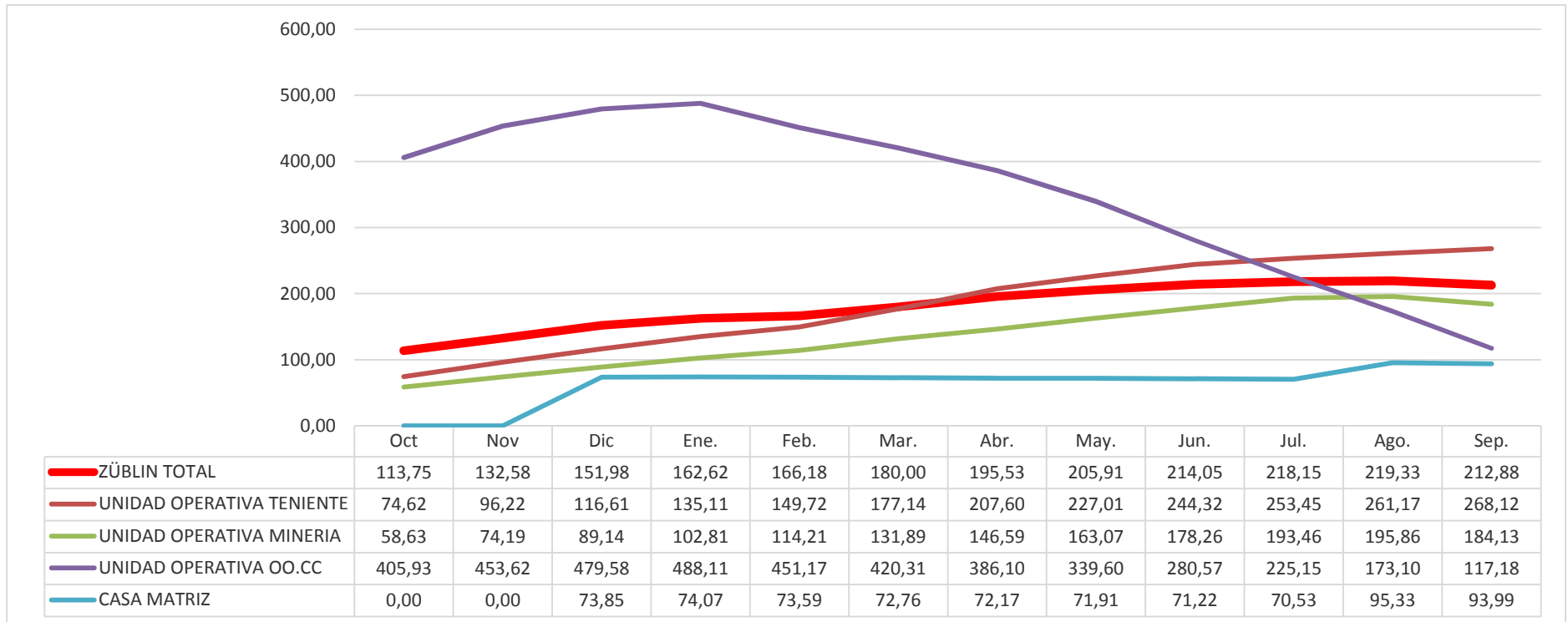

3.- RESULTADOS DE LA VP CODELCO

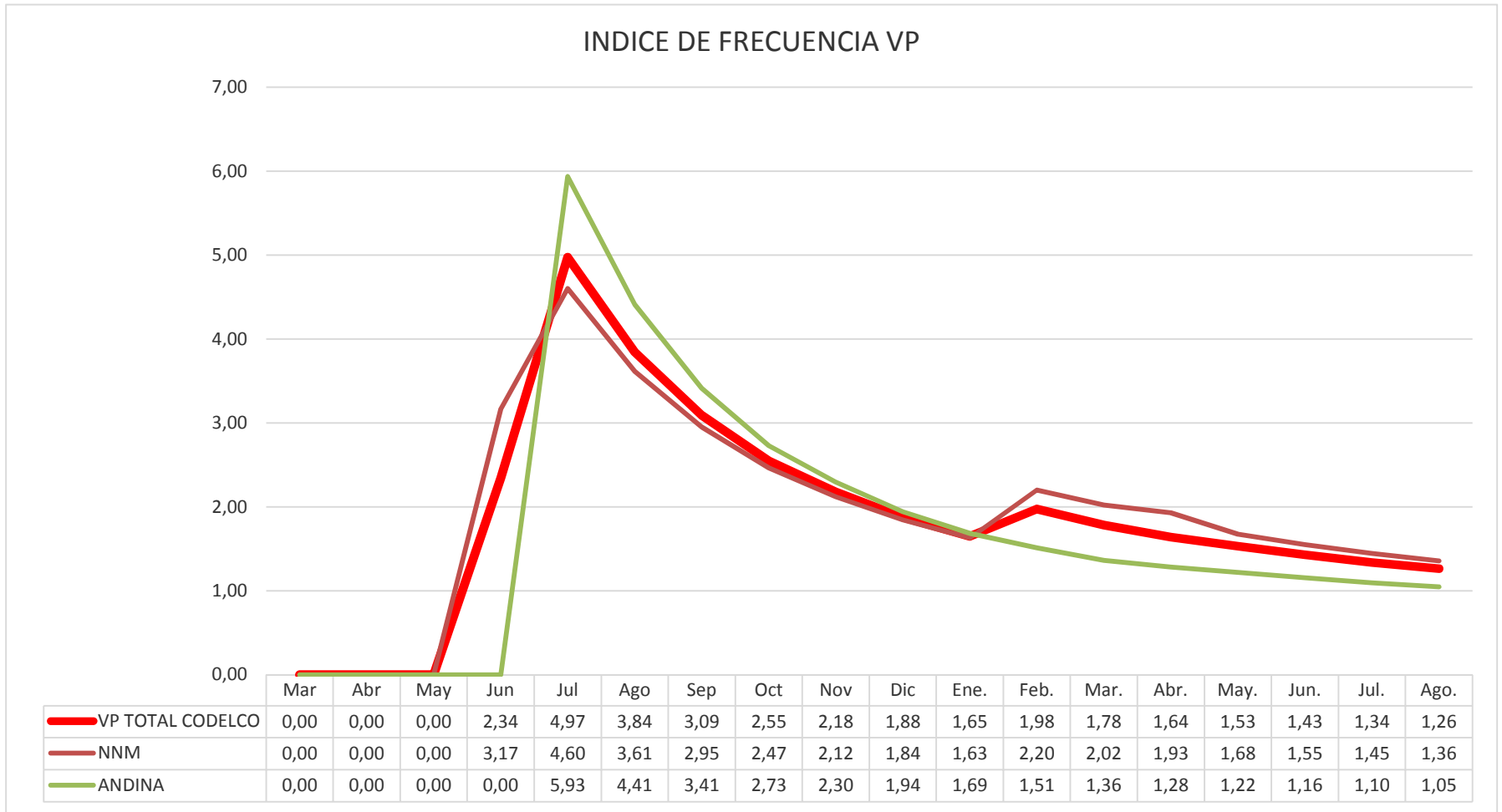

3.- RESULTADOS DE LA VP CODELCO

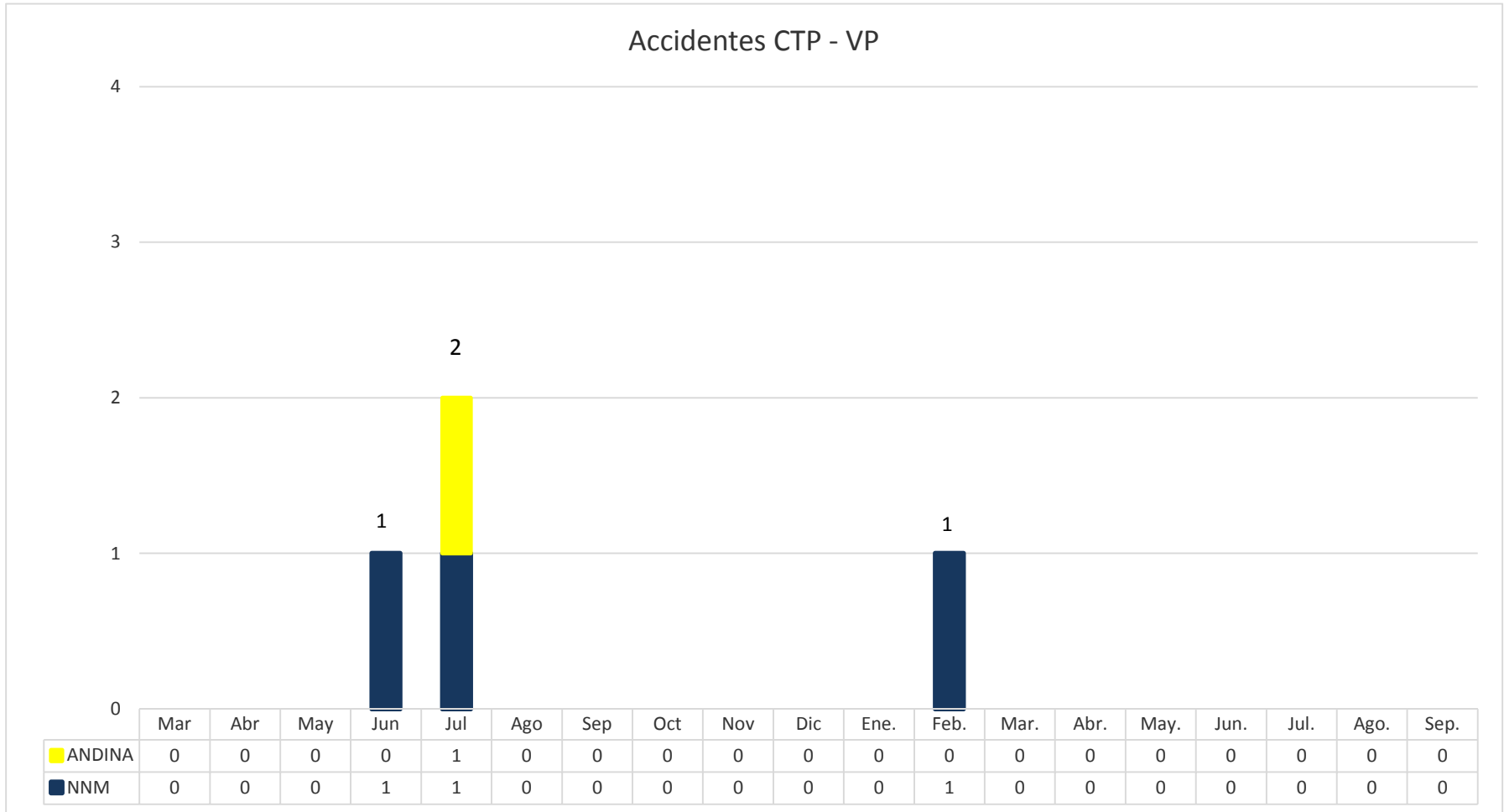

3.- RESULTADOS DE LA VP CODELCO

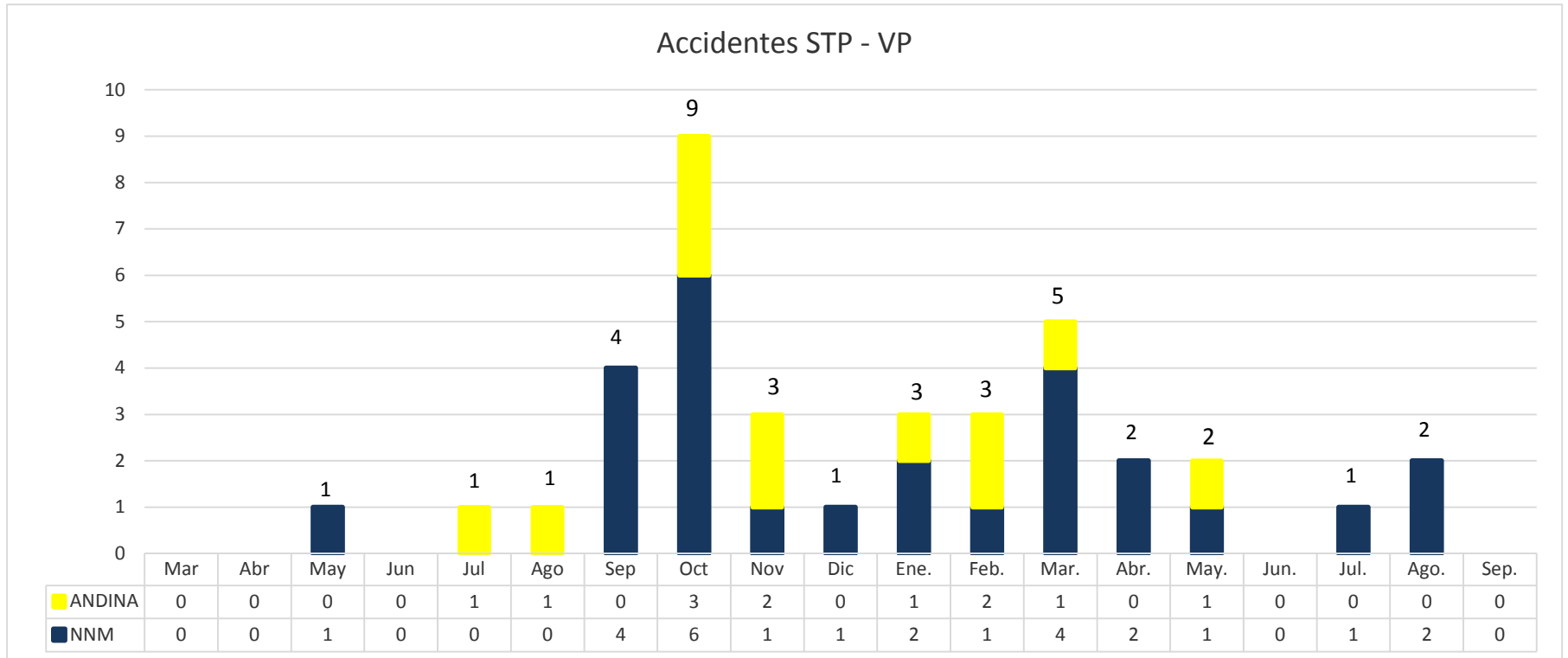

4.- RESUMEN DE ACCIDENTABILIDAD – SEPTIEMBRE 2015

**Sin Accidentes con
Lesión a las personas**



5.- INGRESOS SEPTIEMBRE 2015 SISTEMA ACHS

Fecha Acc.	Fecha Pres.	Rut	Nombre Paciente	Contrato	Tipo Acc.	Fecha Alta	Centro Asistencial	Días Perdidos	Circunstancias	Parte Lesionada
24/09/2015	24/09/2015	16.533.610-0	Giovanny Esperguells Figuroa	Casa Matriz	Trayecto	Sin Alta	San Bernardo	8	Trabajador cuando se dirigia caminado al paradero para tomar bus de acercamiento de la empresa, en el momento de subirse al bandejón central se tuerce el tobillo derecho cayendose al suelo.	Tobillo derecho
24/09/2015	24/09/2015	16.253.143-3	Juliette Silva Guerrero	Unidad Teniente (SUAPI)	Trayecto	24/09/2015	Rancagua	0	Trabajadora se dirigia del trabajo (interior mina) a su casa, en el momento de bajarse de la camioneta en la calle Freire, se resbala, al intentar sujetarse para no caer al piso , siente tirón en muñeca de la derecha.	Mano derecha
26/09/2015	28/09/2015	09.388.891-k	Mauricio Reyes Olea	Unidad Obras Civiles (LA MINA)	NO Laboral	28/09/2015	Talca	0	Trabajador al momento que realizaba traslado de fierros desde acopio a zona de corte junto a un compañero de trabajo, siente fuerte dolor en la zona lumbar.	Espalda



6.- APRENDIZAJES

- 1.- Reforzar el cumplimiento del programa personalizado.
- 2.- La reportabilidad de todos los eventos por muy menores que sean, es esencial para generar un gestión preventiva. Reforcemos la utilización de la herramienta de los “cuasi-accidentes” y denuncia de anomalías.



ANEXO1: FLUJOGRAMA DE COMUNICACIONES

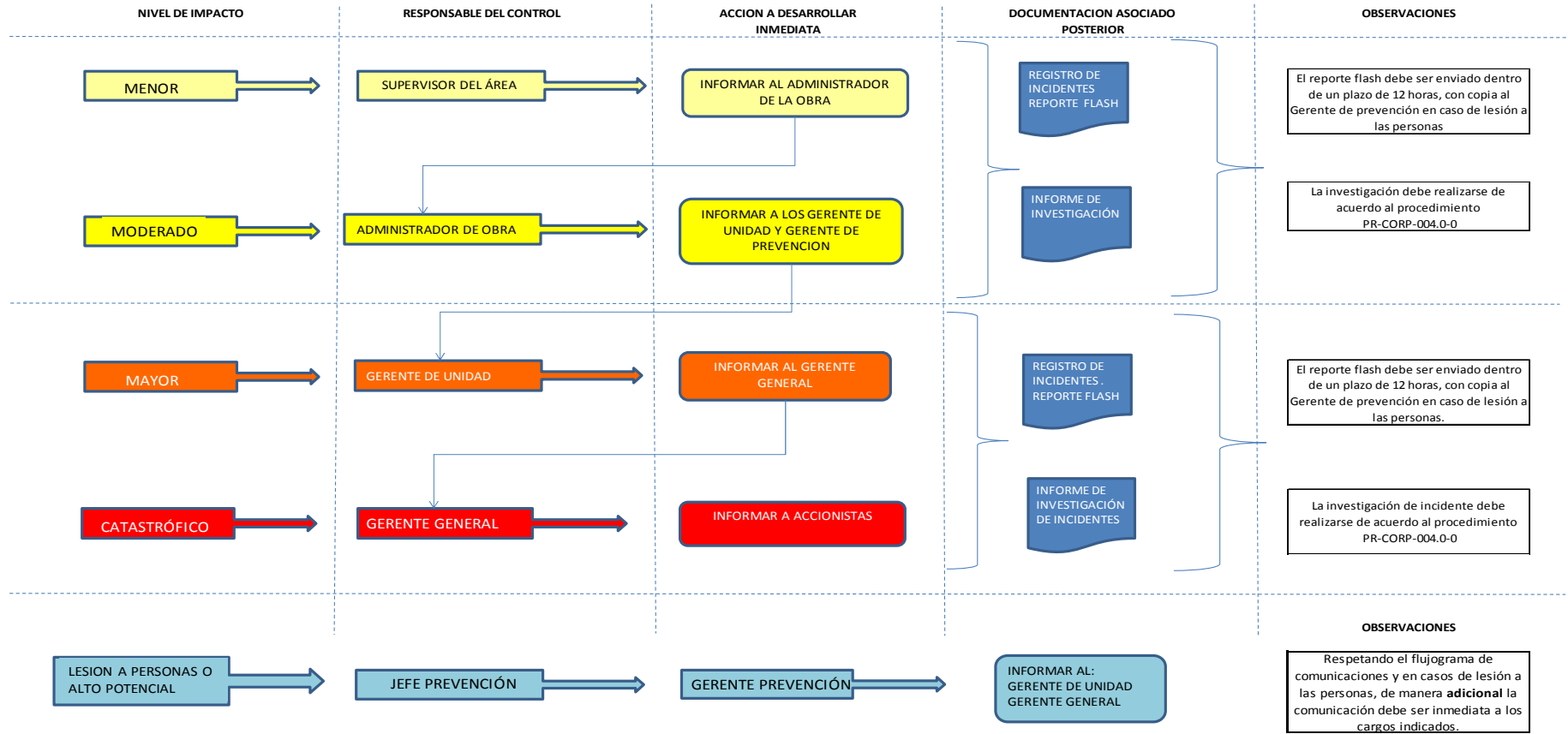

ANEXO 2: VISTAS Y AUDITORIAS REALIZADAS.

Visitas técnicas con informes elaborados para seguimiento por parte del administrador:

- Visita técnica a:
 - Candelaria: **14 y 22-23.0915.**
 - Andina: **02.09.15**
 - Pacifico Superior: **22.09.15** (Suspendida por petición de la obra)
- Auditoría interna realizada a la Gerencia de Prevención y S.O.:**25. 09.15**
- Reunión con la Gerencia General ACHS: **11.09.15.**



ZÜBLIN