



ZÜBLIN INTERNATIONAL GMBH CHILE SPA
INFORME MES DE ENERO 2016
GERENCIA DE PREVENCIÓN DE RIESGOS Y SALUD OCUPACIONAL



TEAMS WORK.



**1 ESTADISTICAS
ENERO 2016**

**2 RESUMEN DE S&SO
(GRÁFICOS)**

**3 RESULTADOS ZÜBLIN
VP-CODELCO.**



**4 RESUMEN DE
ACCIDENTABILIDAD**

**5 INGRESO SISTEMA ACHS
ENERO 2016**

6 APRENDIZAJES

1.- ESTADISTICAS ENERO 2016

Período	Fatales	CTP	STP	IF	IF Total	IG
---------	---------	-----	-----	----	----------	----

Gerencia Unidad
El Teniente

2015	0	3	35	0,99	12,56	382,19
Acum. 2016	0	0	0	0,00	0,00	278,30
Mes Enero	0	0	0	0,00	0,00	224,50

Gerencia Unidad Minería

2015	0	2	7	1,19	5,34	186,30
Acum. 2016	0	0	0	0,00	0,00	224,50
Mes Enero	0	0	0	0,00	0,00	224,50

Gerencia Unidad Obras
Civiles

2015	0	2	6	2,67	10,67	29,35
Acum. 2016	0	0	0	0,00	0,00	0,00
Mes Enero	0	0	0	0,00	0,00	131,63

Casa Matriz
(Staff+Cemaq+taller)

2015	0	1	1	2,23	4,47	113,88
Acum. 2016	0	0	0	0,00	0,00	0,00
Mes Enero	0	0	0	0,00	0,00	0,00

Total Züblin

2015	0	8	49	1,35	9,65	261,19
Acum. 2016	0	0	0	0,00	0,00	214,18
Mes Enero	0	0	0	0,00	0,00	278,30
Objetivo 2016	0	< 11	< 38	< 1,8	< 8,7	< 79

2.- RESUMEN S&SO

INDICE DE FRECUENCIA (últimos 12 meses)

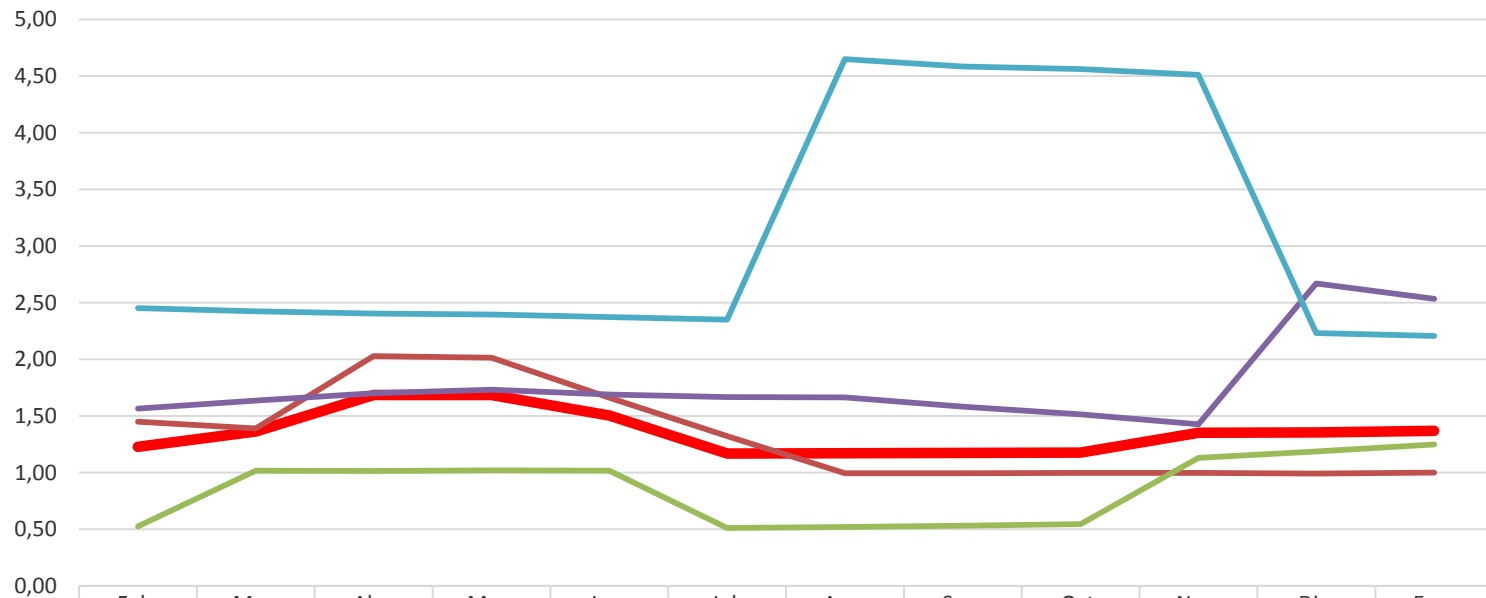

	Feb.	Mar.	Abr.	May.	Jun.	Jul.	Ago.	Sep.	Oct.	Nov.	Dic.	Ene.
ZÜBLIN TOTAL	1,23	1,36	1,69	1,69	1,50	1,17	1,17	1,17	1,18	1,35	1,35	1,37
UNIDAD OPERATIVA TENIENTE	1,45	1,39	2,03	2,01	1,66	1,32	0,99	1,00	1,00	1,00	0,99	1,00
UNIDAD OPERATIVA MINERIA	0,53	1,02	1,01	1,02	1,02	0,51	0,52	0,53	0,54	1,13	1,19	1,25
UNIDAD OPERATIVA OO.CC	1,57	1,64	1,70	1,73	1,69	1,67	1,66	1,58	1,51	1,43	2,67	2,53
CASA MATRIZ	2,45	2,43	2,41	2,40	2,37	2,35	4,65	4,59	4,56	4,51	2,23	2,21

2.- RESUMEN S&SO

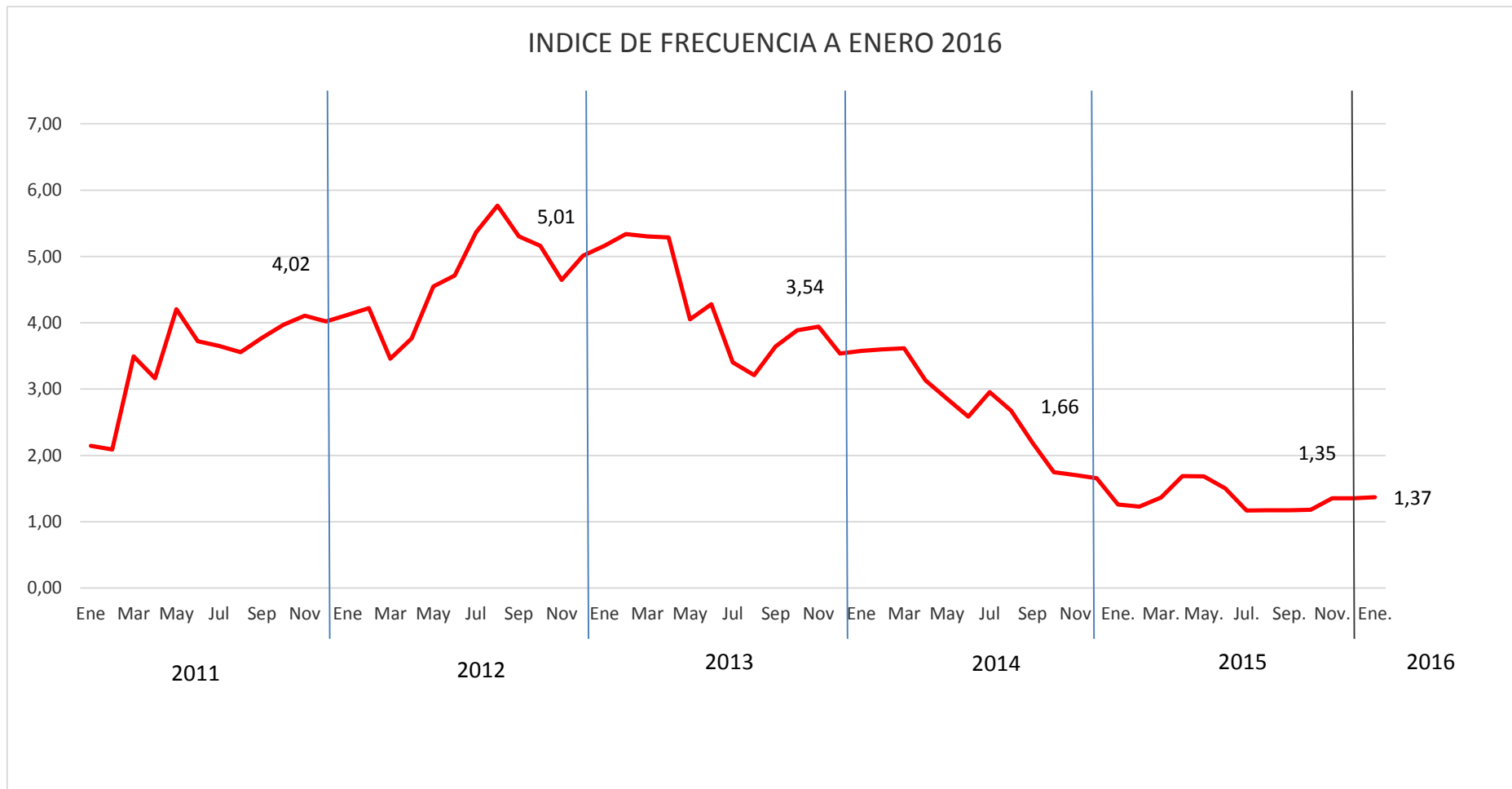

2.- RESUMEN S&SO

INDICE DE FRECUENCIA TOTAL (Últimos 12 meses)

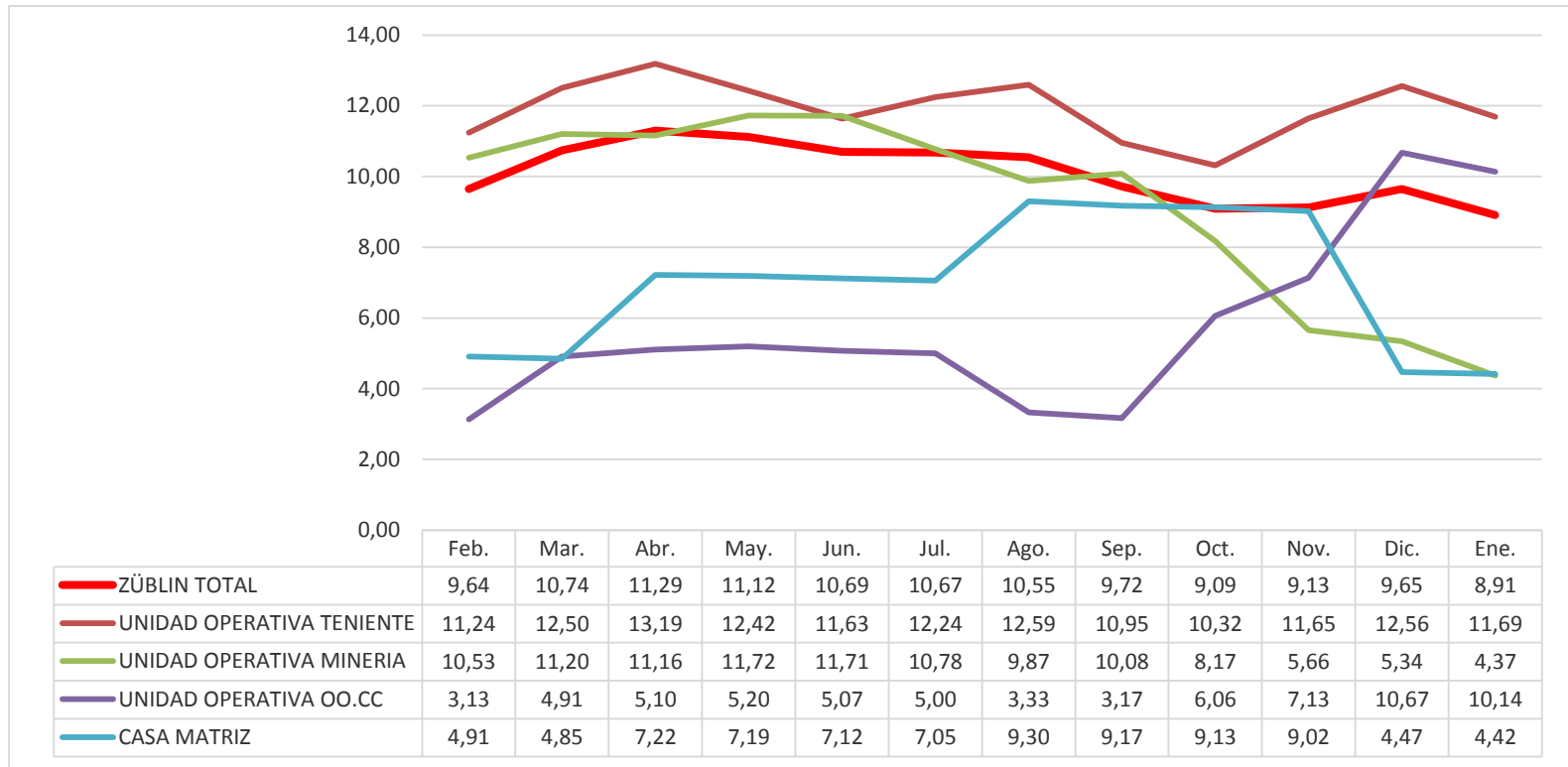



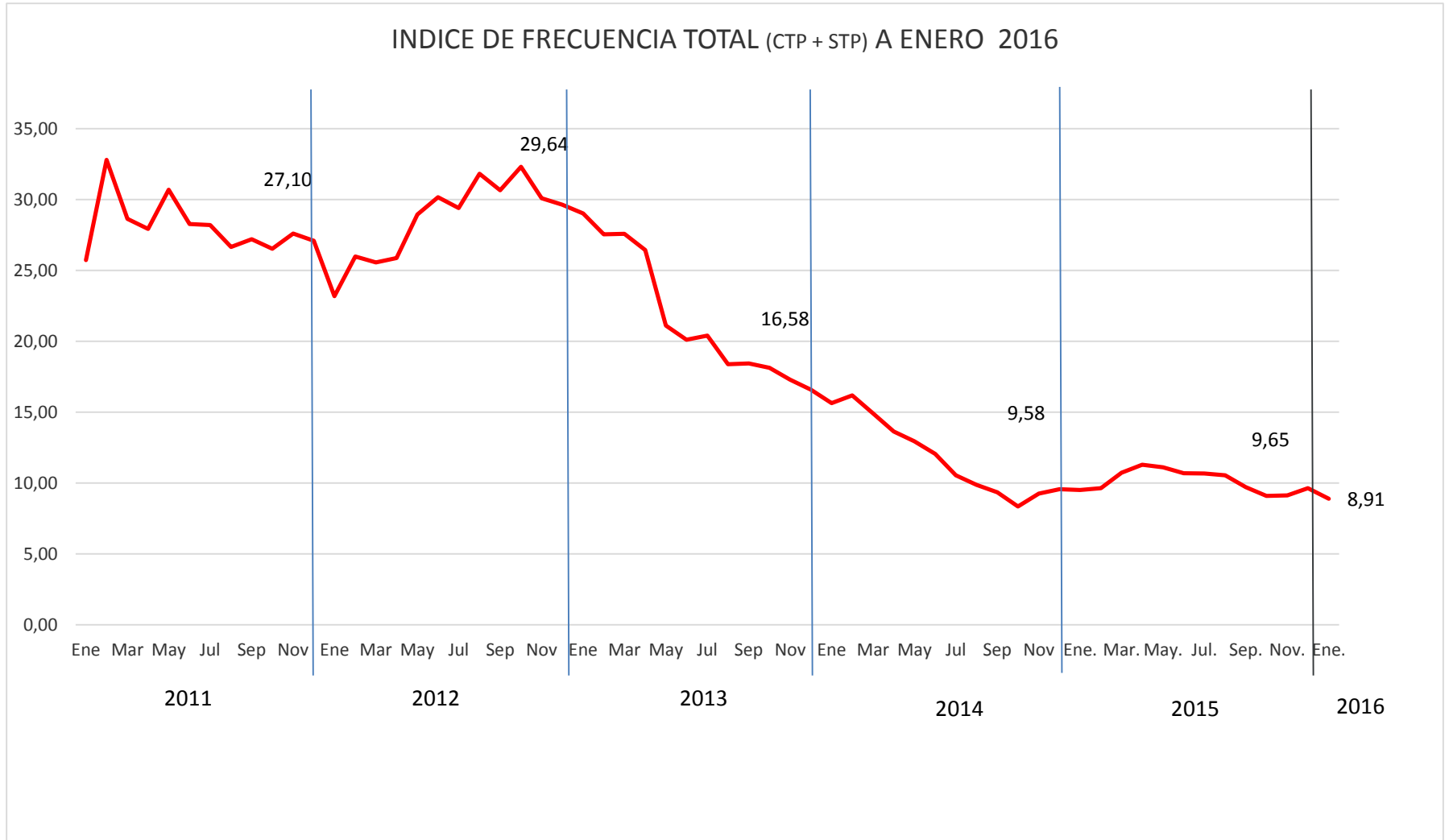



2.- RESUMEN S&SO

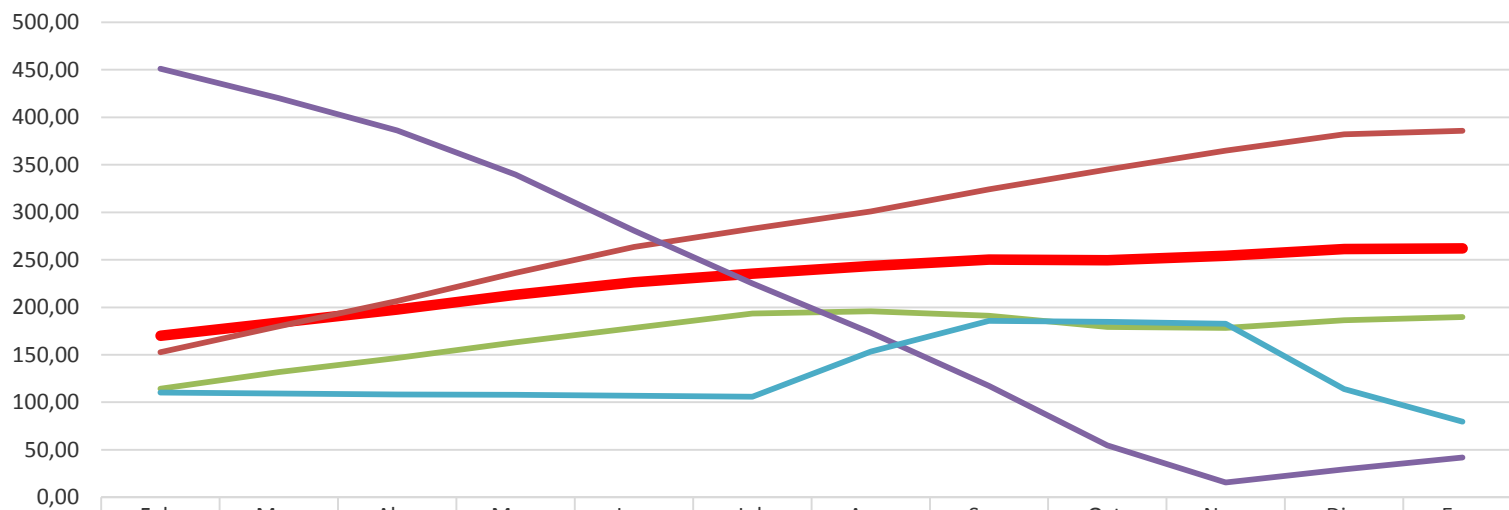

2.- RESUMEN S&SO

INDICE DE GRAVEDAD (Últimos 12 meses)



	Feb.	Mar.	Abr.	May.	Jun.	Jul.	Ago.	Sep.	Oct.	Nov.	Dic.	Ene.
 ZÜBLIN TOTAL	170,21	183,92	197,55	213,16	226,24	235,49	243,60	250,09	249,71	254,17	261,19	261,89
 UNIDAD OPERATIVA TENIENTE	152,62	179,92	206,59	236,41	263,60	282,89	300,95	324,20	345,07	364,99	382,19	385,98
 UNIDAD OPERATIVA MINERIA	114,21	131,89	146,59	163,07	178,26	193,46	195,86	191,02	179,30	178,22	186,30	189,85
 UNIDAD OPERATIVA OO.CC	451,17	420,31	386,10	339,60	280,57	225,15	173,10	117,18	54,50	15,70	29,35	41,82
 CASA MATRIZ	110,38	109,13	108,25	107,86	106,82	105,79	153,45	185,69	184,81	182,69	113,88	79,47

3.- RESULTADOS DE LA VP CODELCO

INDICE DE FRECUENCIA VP

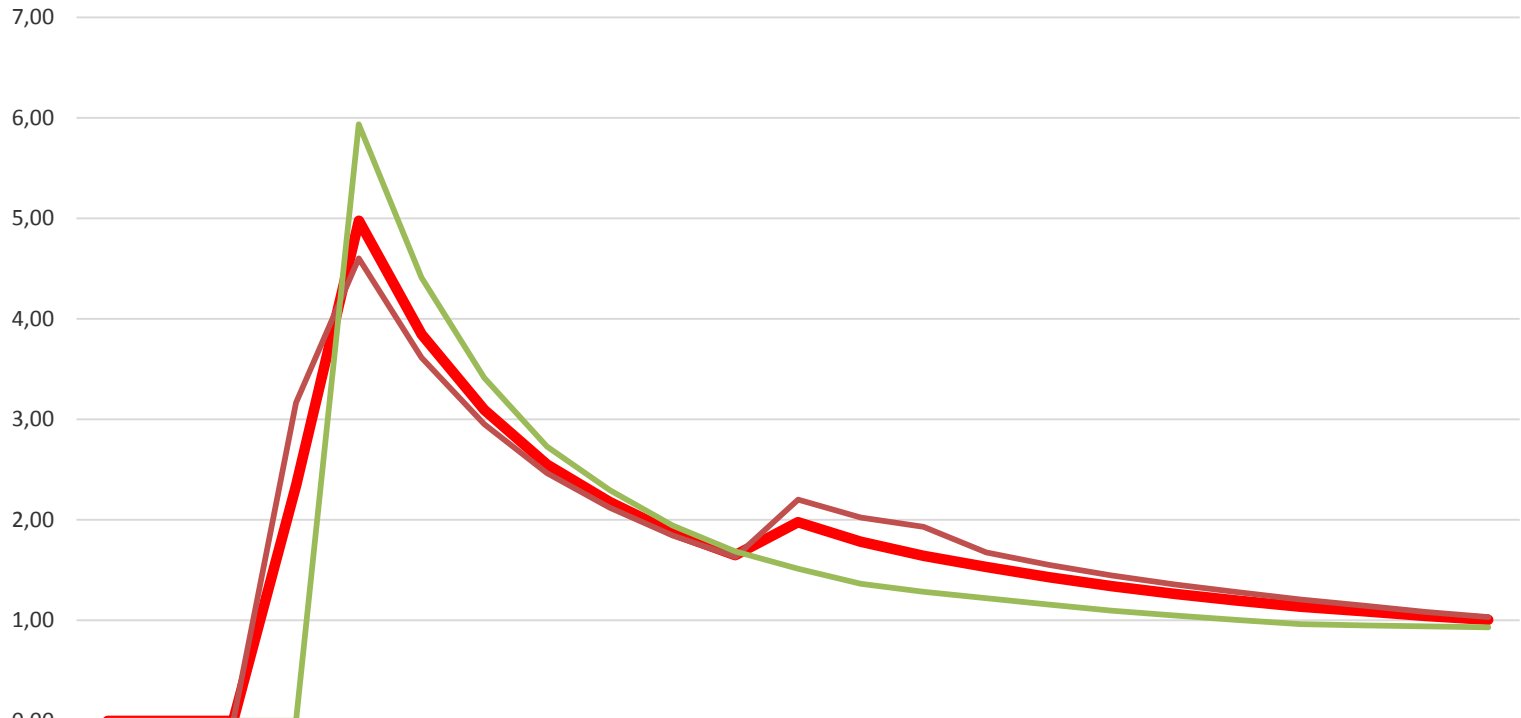

	Mar	Abr	May	Jun	Jul	Ago	Sep	Oct	Nov	Dic	Ene.	Feb.	Mar.	Abr.	May.	Jun.	Jul.	Ago.	Sep.	Oct.	Nov.	Dic.	Ene.
VP TOTAL CODELCO	0,00	0,00	0,00	2,34	4,97	3,84	3,09	2,55	2,18	1,88	1,65	1,98	1,78	1,64	1,53	1,43	1,34	1,26	1,20	1,14	1,09	1,04	1,00
NNM	0,00	0,00	0,00	3,17	4,60	3,61	2,95	2,47	2,12	1,84	1,63	2,20	2,02	1,93	1,68	1,55	1,45	1,36	1,28	1,21	1,15	1,08	1,03
ANDINA	0,00	0,00	0,00	0,00	5,93	4,41	3,41	2,73	2,30	1,94	1,69	1,51	1,36	1,28	1,22	1,16	1,10	1,05	1,00	0,96	0,95	0,94	0,93

2014

2015

2016

3.- RESULTADOS DE LA VP CODELCO

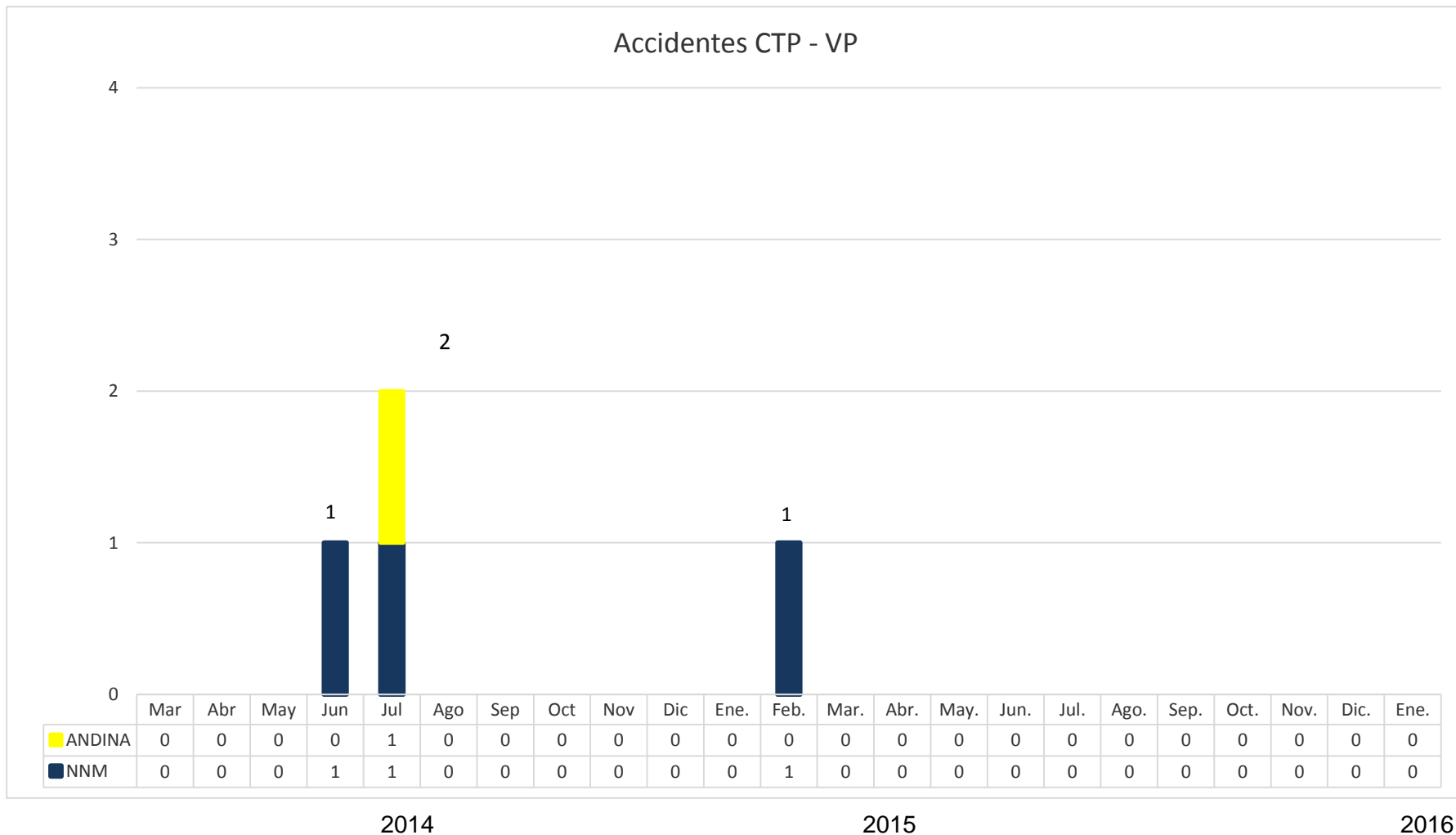

3.- RESULTADOS DE LA VP CODELCO

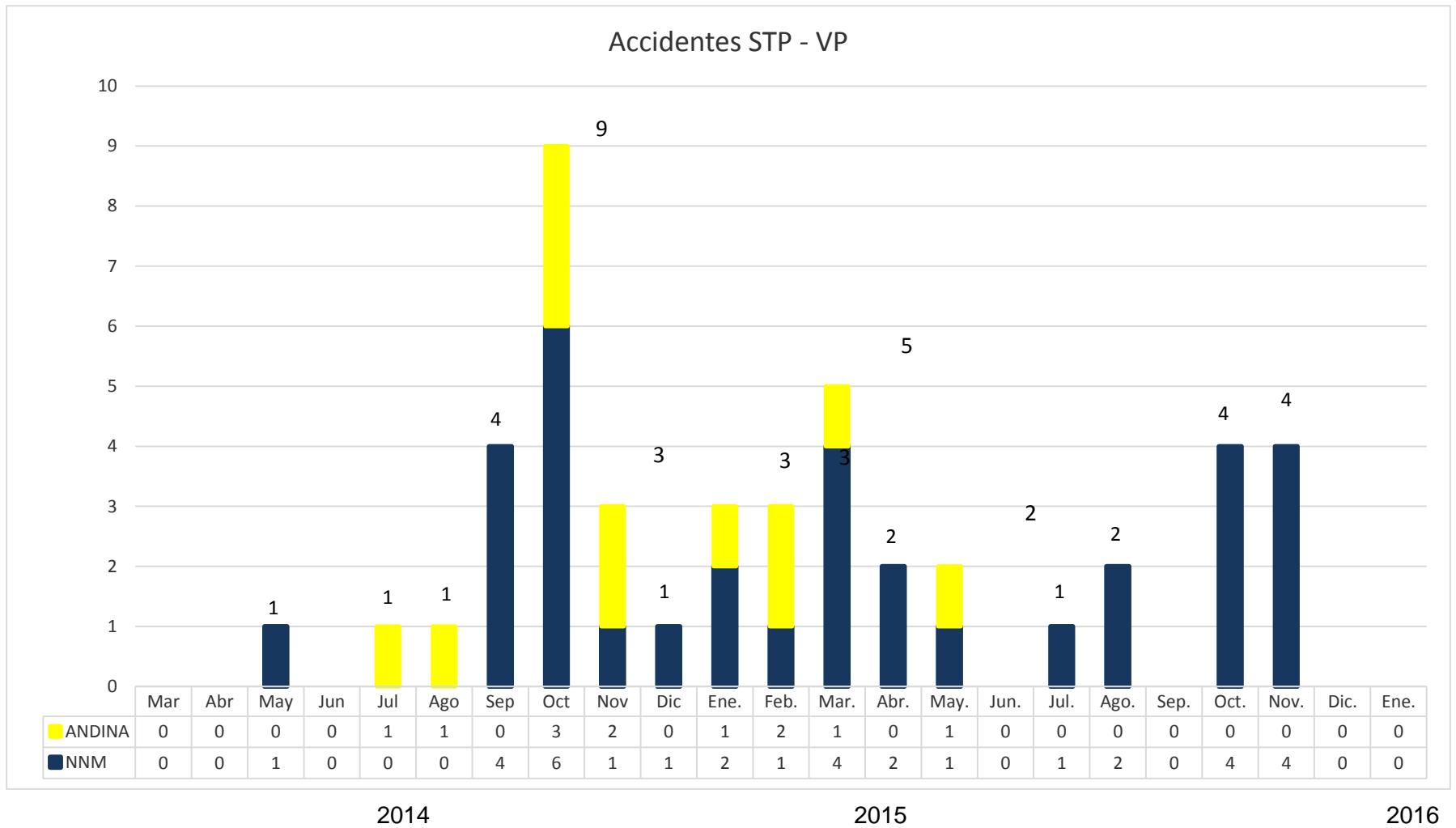

4.- RESUMEN DE ACCIDENTABILIDAD – ENERO 2016

Sin Accidentes con Lesión a las personas

5.- INGRESOS ENERO 2016 SISTEMA ACHS

Fecha Acc.	Fecha Pres.	Rut	Nombre Paciente	Contrato	Tipo Acc.	Fecha Alta	Centro Asistencial	Días Perdidos	Ing.	Circunstancias
-	26/01/2016	09.023.460-9	JUAN PARRA PEREZ	Teniente REPARACIONES	ENFERMEDAD PROFESIONAL	26/01/2016	Rancagua	0	1	Trabajador ingresa por Ordinario de la SUSESO, Mutualidad debe estudiar patología Músculo-esquelética para calificar si es laboral o no.

6.- APRENDIZAJES

1.- En Febrero del año 2014 las estadísticas en seguridad son las siguientes:

- 1 CTP
- 3 STP

El accidente CTP tenía relación directa por tener herramientas no apropiadas para el trabajo, en este caso fue un cuchillo no reglamentado en el lugar de trabajo.

Los accidentes STP están relacionado con **la evaluación del entorno** en el lugar del trabajo, en donde no se evaluaron todos los riesgos.

2.- En Febrero del año 2015 las estadísticas en seguridad son las siguientes:

- 1 CTP
- 6 STP

El Accidente CTP tenía relación con las condiciones de lugar de trabajo en donde un trabajador (puntero), cae al pasar por arriba de un “callo”.

Respecto a los 6 accidentes STP tuvieron dos factores en común, el primer factor común es que fueron realizando trabajos considerados como rutinarios, en donde no existía un buen análisis de riesgos y como segundo factor que en su mayoría de los eventos no fueron reportados inmediatamente.

ANEXO1: FLUJOGRAMA DE COMUNICACIONES

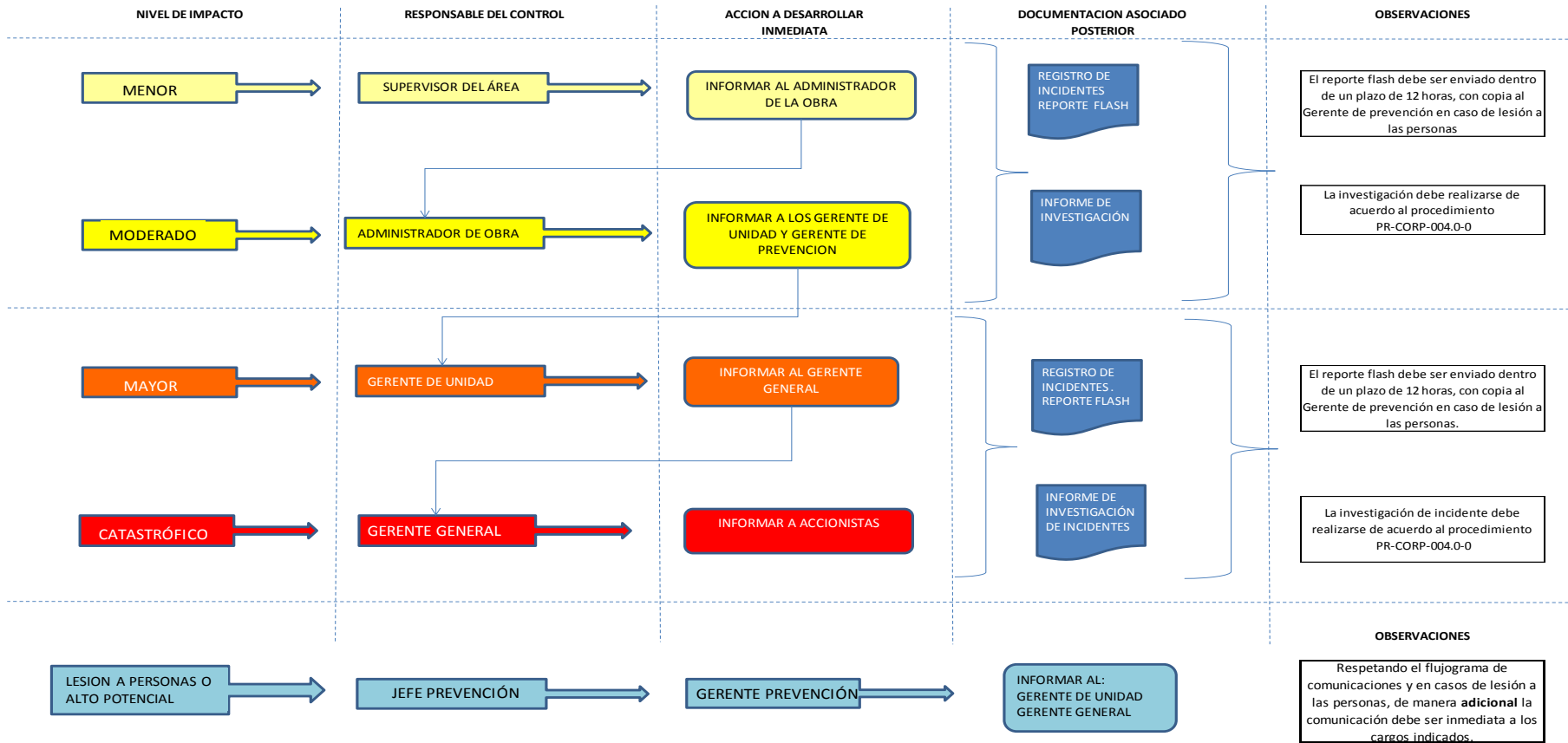

ANEXO 2: VISTAS Y AUDITORIAS REALIZADAS.

Visitas técnicas con informes elaborados para seguimiento por parte del administrador:

- Visita técnica a:
 - La Mina: **15.01.16**
 - Candelaria: **19 y 20.01.16**
 - Nuevo Nivel Mina: **25.01.16**
 - Pacifico Superior: **28.01.16**



ZÜBLIN INTERNATIONAL GmbH CHILE SpA
Cerro Portezuelo # 9760,
Quilicura. Santiago de Chile

www.zublin.cl